

Completata da: N. 01523

Identificativa Catastale:
Sezione:
Foglio: 76
Particella: 88
Subalterno: 500

Prov. Firenze

Geometra
Iscritto all'albo:
Piacini Edo



Dichiarazione protocollo n. F10189387 del 05/07/2013

Plantimetria di u.l.u. in Comune di Firenze

Via Lorenzo Il Magnifico

dat. 24

Agenzia del Territorio
CATASTO FABBRICATI

Ufficio provinciale di
Firenze

Scala 1: 200

p. 1

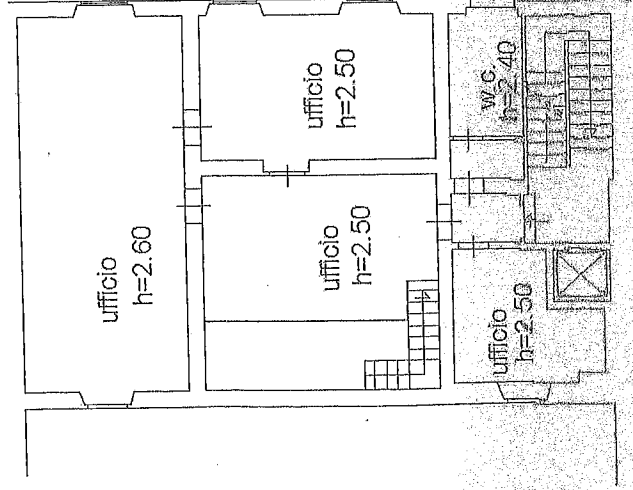

PIANO AMMEZZATO TRA PIANO TERRA E PRIMO

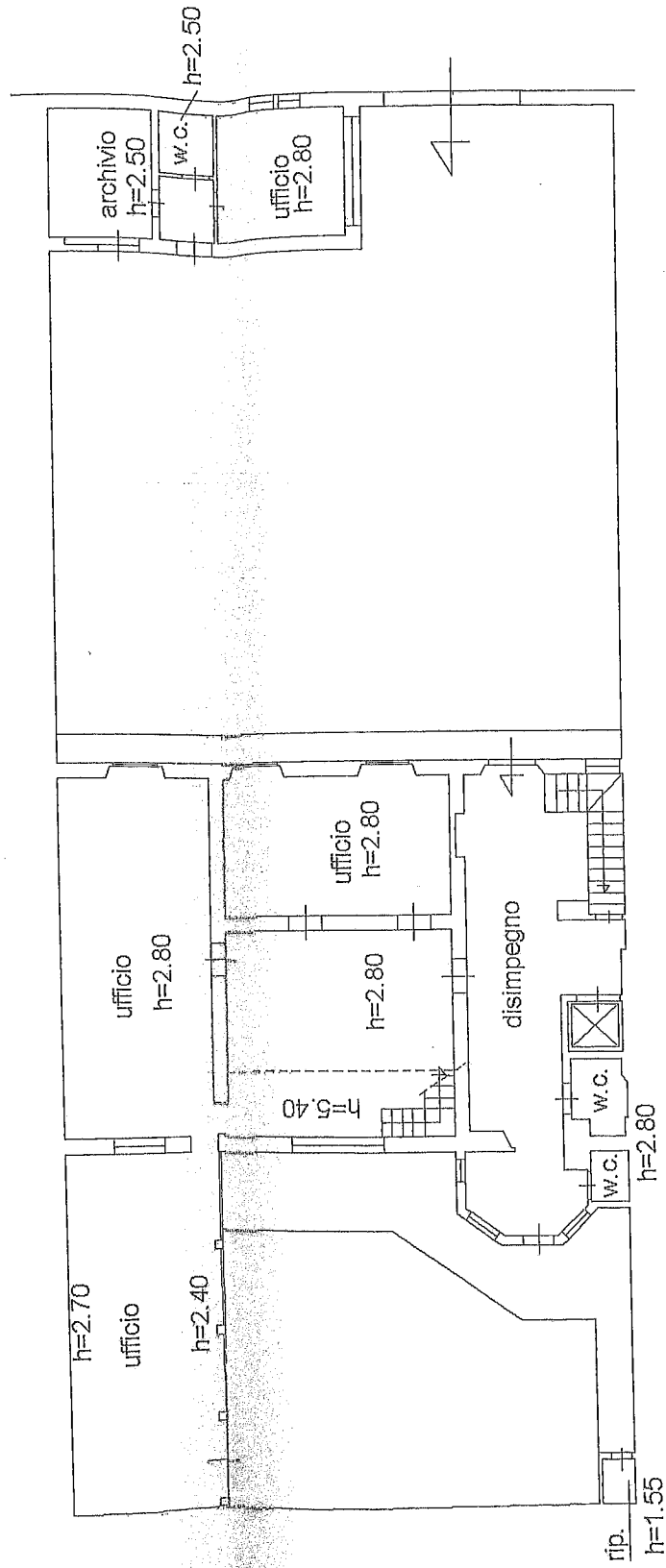

PIANO TERRENO

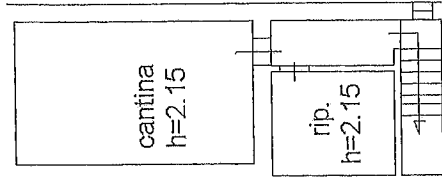

PIANO SEMINTERRATO

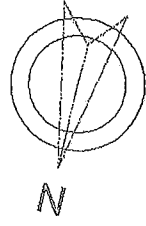

Completata da:
Piccini Elio
Iscritto all'albo:
Geometri
Prov. Firenze
N. 01523

Identificativi Catastali:
Sezione:
Foglio: 76
Particella: 88
Subalterno: 500

Dichiarazione protocollo n. FIO189887 del 05/07/2013
Planimetria di u.i.u. in Comune di Firenze
Via Lorenzo Il Magnifico civ. 24

Agenzia del Territorio
CATASTO FABBRICATI
Ufficio provinciale di
Firenze

n. 2
Scala 1: 200

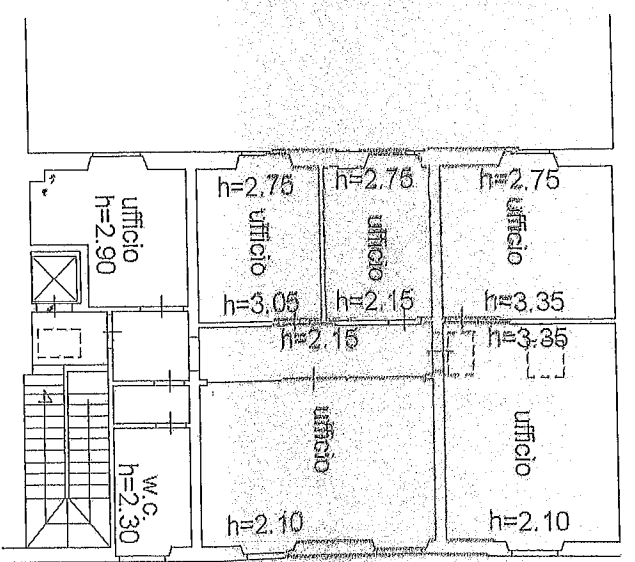

PIANO SECONDO

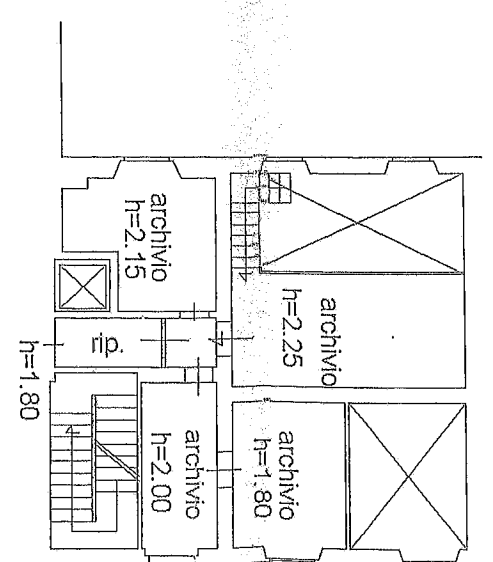

PIANO AMMEZZATO TRA PIANO PRIMO E SECONDO

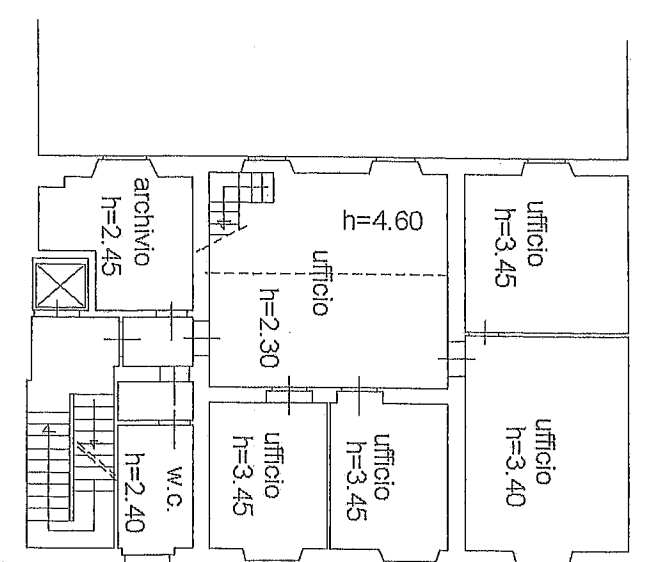

PIANO PRIMO

